



I. MUNICIPALIDAD DE OLLAGÜE

# CUENTA PÚBLICA AÑO 2023 GESTIÓN AÑO 2022

Sesión Ordinaria N°012

25 de abril 2023

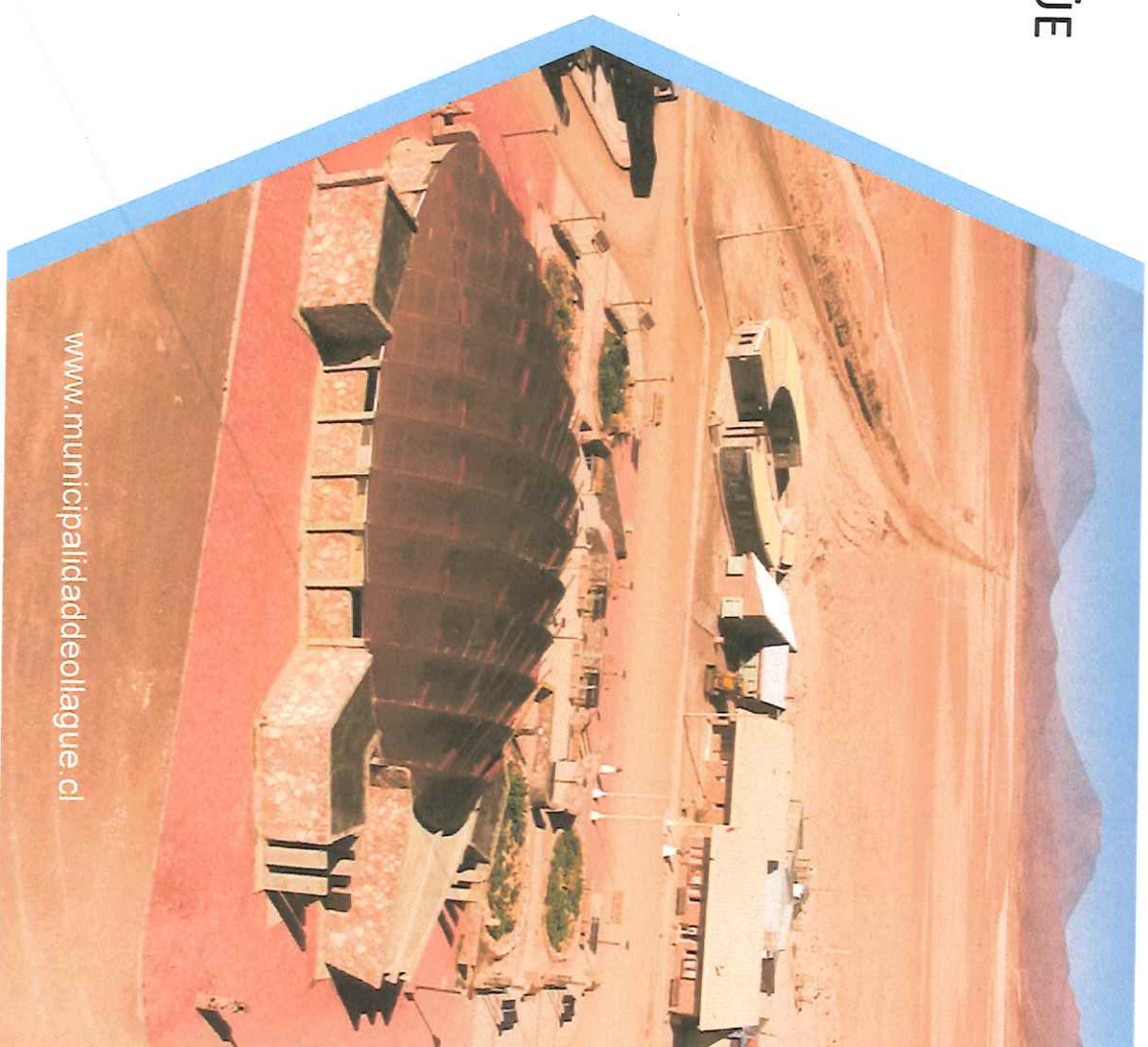



## **HUMBERTO FLORES GONZALEZ**

Alcalde Ilustre Municipalidad de Ollaque

Lleva a cabo la rendición de cuenta pública ante el Concejo Municipal, el Consejo Comunal de Organizaciones de la Sociedad Civil y el Consejo Comunal de Seguridad Pública.

De acuerdo con lo establecido en la Ley Orgánica Constitucional de Municipalidades N°18.625 art 67.



## **CUENTA PÚBLICA 2023**

# **Dirección de Administración y Finanzas**



# EJECUCIÓN PRESUPUESTARIA MUNICIPAL AÑO 2022

**\$ M\$ 3.745.246.000**  
Presupuesto inicial año 2022

  
**M\$ 4.918.882.000**  
INGRESOS SECTOR  
MUNICIPAL PERCIBIDOS

  
**M\$ 3.403.690.000**  
GASTOS SECTOR  
MUNICIPAL EJECUTADOS

  
Representa un **70,97%** de los ingresos percibidos.



## GASTOS SECTOR MUNICIPAL EN BIENES Y SERVICIOS DE CONSUMO



**38,26%**  
PERSONAL



**36,47%**  
MATERIAL DE  
ORDEN Y  
CONSUMO



**14.00%**  
TRANSFERENCIAS  
CORRIENTES

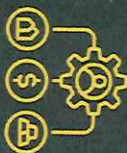

**5.41%**  
ADQUISICIÓN DE  
ACTIVOS NO  
FINANCIEROS



**4.74%**  
INICIATIVAS  
DE INVERSIÓN



**CUENTA PÚBLICA 2023**

# **Recursos Humanos**



  
**FUNCIONARIOS  
PLANTA**

  
**FUNCIONARIOS  
A CONTRATA**

  
**FUNCIONARIOS  
HONORARIOS**

## DOTACIÓN

**MUNICIPAL**

**SALUD**

**EDUCACIÓN**

**22**

**1**

**4**

**11**

**1**

**5**

**7**

**1**

**5**



Obligaciones Previsionales y de Salud al día.



## HITOS RELEVANTES RRHH

- ✓ Intervención por psicóloga laboral para diagnóstico y generación de actividades para mejorar del clima laboral
- ✓ Actividades sociales: Celebración de cumpleaños y fechas importantes.
- ✓ Incorporación de personal a la dotación municipal
- ✓ Uniformes de personal municipal





# CAPACITACIONES

 Velar por la capacitación del personal y con esto mejorar la capacidad productiva del Municipio.

 Sector Municipal, Salud y Educación.

Tipo de Curso	Nº Cursos	Personal Capacitado
- Seminarios	0	0
- Jornadas de capacitación	13	13
- Talleres	0	0
- Cursos	15	38
- Seminario - Taller	0	0
- Encuentro	0	0
- Posttulo	1	1
- Diplomados	1	1
<b>Total</b>	<b>30</b>	<b>53</b>



**\$10.353.920**

**MONTO INVERTIDO**

# ORGANIGRAMA

## MUNICIPALIDAD DE OLLAGUE



PERSONAL PLANTA

PERSONAL CONTRATA

PERSONAL A HONORARIOS

SERVICIOS TRASMSADOS

CONCEJO



**CUENTA PÚBLICA 2023**  
**Educación**  
**Municipal**



# PRESUPUESTO EDUCACIÓN MUNICIPAL AÑO 2022



**M\$ 432.328.000**

PRESUPUESTO INICIAL



**M\$ 436.779.000**

INGRESOS PERCIBIDOS



**M\$ 355.799.000**

GASTOS EJECUTADOS

Representa un 62% de los ingresos percibidos.



# EDUCACIÓN MUNICIPAL



## ANTECEDENTES GENERALES

- Matricula total de estudiantes 45.
- Asistencia media 90.82%.
- Rendimiento SIMCE sólo considero a dos cursos, el cuarto básico y el segundo medio, en las asignaturas de matemáticas y lenguaje y comunicación.
- Escuela Básica Rural San Antonio de Padua de Ollagüe, cuenta con una premiación de un 100 % en el Sistema Nacional de Evaluación del Desempeño (SNED) o Excelencia Académica.
- Indicar que a partir del año 2024, el servicio educacional de la comuna, pasara a formar parte del servicio local de educación pública(SLEP), por lo que la municipalidad dejara de ser la entidad administradora de la educación communal.

2022	
CURSO	Nº ALUMNOS(AS)
1º	06
2º	04
3º	05
4º	03
5º	07
6º	07
7º	06
8º	03
1 MEDIO	01
2 MEDIO	02
TALLER LABORAL	01
TOTAL	45

# EDUCACIÓN MUNICIPAL



## Programas Ejecutados

- PROGRAMA DE ALIMENTACIÓN ESCOLAR
- PROGRAMA BECA COMPUTADOR
- PROGRAMA OFTALMOLÓGICO
- PROGRAMA DE EDUCACIÓN INTERCULTURAL BILINGÜE



**CUENTA PÚBLICA 2023**  
**Salud**  
**Municipal**





# PRESUPUESTO SALUD MUNICIPAL

## AÑO 2022

**\$ M\$ 230.096.000**  
PRESUPUESTO INICIAL

**\$ M\$ 277.124.000**  
INGRESOS PERCIBIDOS

**\$ M\$ 207.897.000**  
GASTOS EJECUTADOS

 Representa un 78,92 % de los ingresos percibidos.





## PRESTACIONES ASISTENCIALES

- Acogida y derivación de urgencias.
- Atención del Programa Nacional de Alimentación Complementaria
- Vacunación
- Educación Grupal
- Tratamiento y curaciones
- Visita domiciliaria integral
- Encuesta familiar
- Toma de muestra exámenes (sólo PAP)
- Despacho de medicamentos autorizados

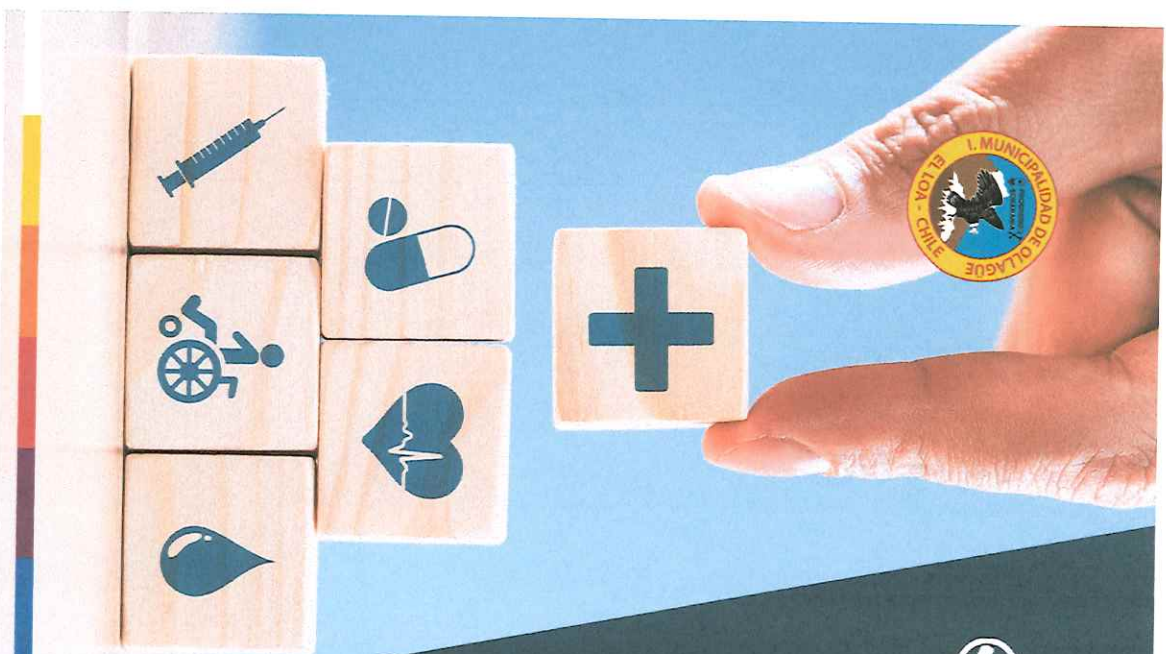

## **PRESTACIONES A CARGOS DE LAS RONDAS MEDICAS**

- Talleres educativos a la población
- **Control de salud**
- Consulta de morbilidad
- **Control de crónicos**
- Control de malnutrición
- **Control prenatal y puerperio**
- Control lactancia materna
- **Control ginecológico**
- Consulta morbilidad obstétrica
- **Consulta morbilidad ginecológica**
- Consulta por desarrollo psicomotor
- **Consulta y consejería salud mental**

# SALUD MUNICIPAL

 **Metas sanitarias. Ley 19.378 y ley 18.834**

 **Ollagüe cumplió en un 93.75 % las metas correspondientes al año 2022**

N°	NOMBRE DE LA META	META	CUMPLIMIENTO (%)
1	Recuperación del Desarrollo Psicomotor	1 taller DMS	100
2	PAP vigente en personas de 25 a 64 años	Cierre de brecha 20%	100
3A	Control odontológico en población de 0 a 9 años	2 operativos +1 taller preventivo	100
3B	Niños y niñas de 6 años libres de caries	2 operativo +1 taller preventivo	100
4A	Cobertura efectiva de DM 2 en personas de 15 años y más	Cierre brecha 25%	66,67
4B	Evaluación anual del pie diabético en personas de 15 años y más	Cierre brecha 50%	100
5	Cobertura efectiva de HTA en personas de 15 años y más	Cierre brecha 25%	83,33
5	Cobertura de Lactancia Materna exclusiva en menores de 6 meses de vida	Cierre brecha 25%	100
7	Plan de participación social elaborado y funcionando participativamente	SI	100

## CONVENIOS

Nombre del programa	Presupuesto Anual
De Apoyo Al Desarrollo Biopsicosocial	\$ 4.530.438
Sembrando Sonrisas	\$ 195.960
Odontológico Integral	\$ 6.866.164
Ges Odontológico	\$ 298.764
Imágenes Diagnósticas	\$ 1.613.500
Programa de Equidad en Salud Rural	\$ 22.598.294
Programa Modelo de Atención Integral de Salud Familiar y Comunitaria (MAIS) en APS	\$ 2.182.036
Programa de Salud y Pueblos Indígenas	\$ 3.351.147
Estrategia de Testeo, Trazabilidad y Aislamiento	\$ 31.281.120
Promoción de la Salud	\$ 4.171.864

**Total \$ 77.089.287.-**

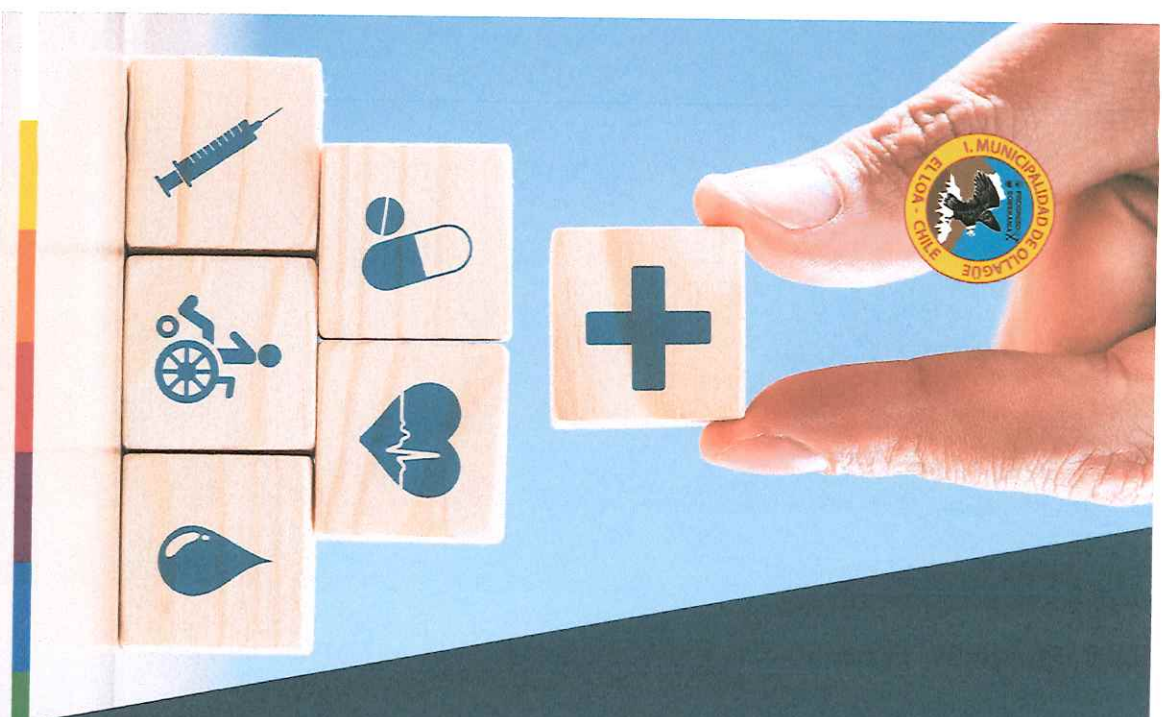



**CUENTA PÚBLICA 2023**

**SECRETARIA**

**CONCEJO MUNICIPAL**

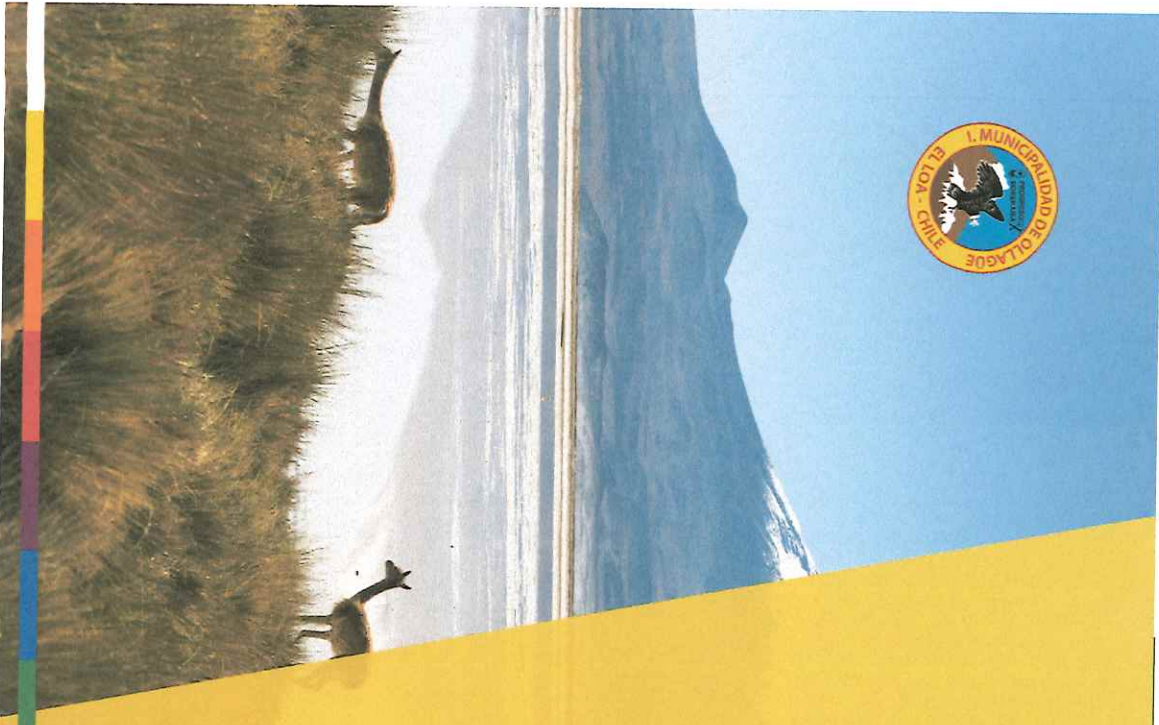



## CONCEJO MUNICIPAL

Nº de sesiones ordinarias : 36

Nº sesiones extraordinarias: 04

Acuerdos del concejo municipal: 245



**CUENTA PÚBLICA 2023**

# **Social Municipal**

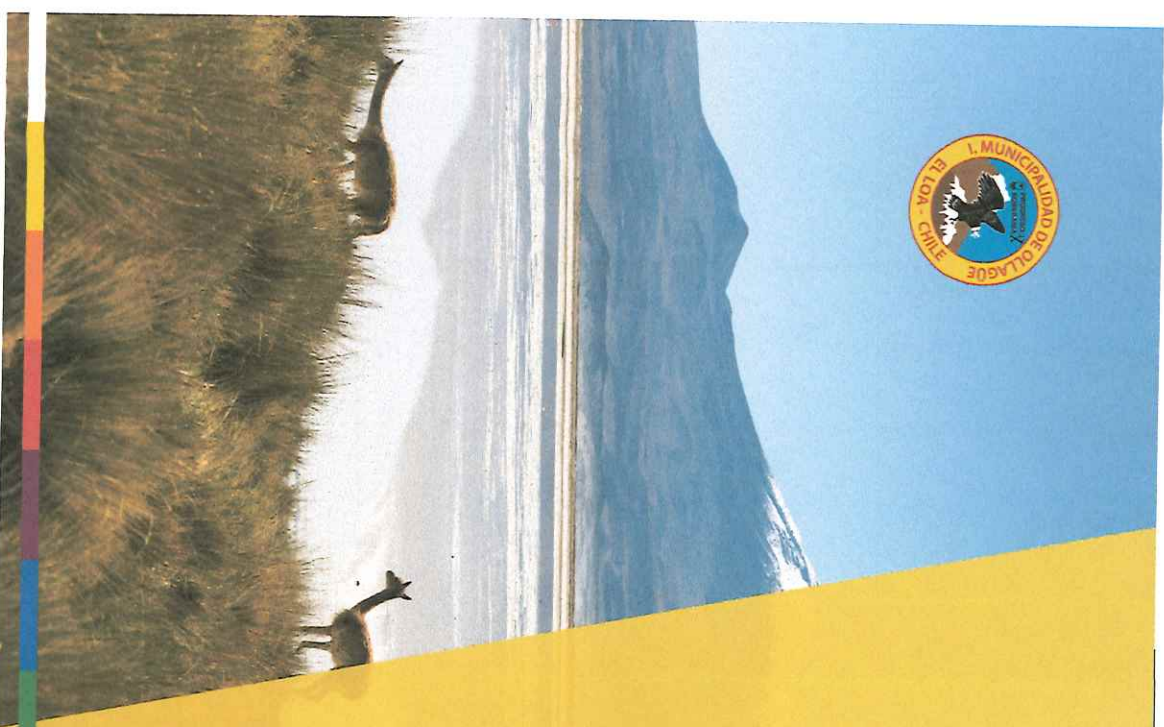

# SOCIAL MUNICIPAL

## FOMENTO PRODUCTIVO

### ACTIVIDADES 2022

N°	DESCRIPCIÓN	FECHAS DE PARTICIPACIÓN	CANTIDAD DE PARTICIPANTES
1.	Feria FEPLQA Calama Feria Mercado Campesino (INDAD). Calama Feria EXPONORT. Antofagasta	18 al 22 marzo 2022 marzo-abril-mayo 2022 13 al 16 junio 2022	3 artesanos 2 artesanos 3 artesanos
2.	3 Ferias Comunales	8 abril 2022 5 mayo 2022 20 al 23 julio 2022	16 artesanos
3.	Gobierno en Terreno (Stan Comunitario)	21 octubre 2022	4 artesanos
4.	1º Muestra Cultural entre Volcanes y Salares Ollagüe 2022	18 noviembre 2022	19 participantes
5.	Participación de Gestión de Redes		



# SOCIAL MUNICIPAL FOMENTO PRODUCTIVO



Participación en ferias fuera de la comuna 2022.



Participación de Feria Comunal 2022.



# **SOCIAL MUNICIPAL** **FOMENTO PRODUCTIVO**



Actividad realizada por el  
gobierno Regional



Muestra Cultural entre Volcanes  
y Salares Ollagüe 2022

# SOCIAL MUNICIPAL FOMENTO PRODUCTIVO

## PARTICIPACIÓN DE GESTIÓN DE REDES

- MESA RECURSOS HIDRIDOS
- MESA DE GANADEROS
- MESAS DE AGRICULTORES
- MESAS DE CAMELIDOS
- MESA COMUNAL GOBIERNO REGIONAL
- MESA SERCOTEC REGIONAL FOMENTO PRODUCTIVO
- MESA DE EMPRENDEDORES DE OLLAGUE
- SEREMI DE AGRICULTURA – ECONOMIA – BBNN
- OTRAS INSTITUCIONES GUBERNAMENTALES Y PRIVADAS





## SOCIAL MUNICIPAL

### TURISMO

#### **Conformación mesa de turismo:**

Iniciativa clave para el fomento y desarrollo de la actividad turística en la localidad.

#### **ENERO / FEBRERO**

- Taller de rescate culinario.

#### **MAYO**

- Inauguración de proyecto "Mirador Turístico". (Vagón de FCAB)
- Instalación mesa de turismo local.

#### **JULIO**

- Presentación de Proyectos
  - Formación de guías locales. (A ejecución 2023)
  - Construcción de un patio libre en la escuela.

#### **AGOSTO**

- Taller de escritura con los niños de la escuela.
- Participación en taller red de comunas mágicas.



## SOCIAL MUNICIPAL: TURISMO

### SEPTIEMBRE

- Taller de gobernanza en Caspana en conjunto con la Asociación de Turismo.
- Participación en primera cumbre regional de turismo.
- Salida a San Pedro de Atacama con 13 adultos mayores de la comuna en contexto Programa Vacaciones Tercera Edad.
- Desarrollo en conjunto con la Asociación Indígena de Turismo, de programa piloto turístico.
- Visita de personal del área de sustentabilidad y de relacionamiento comunitario de ENEL.
- Comienzo de ejecución de PLADETUR 2022-2032. (Termina Mayo 2023)
- Participación en encuentro artesanal en Calbuco con 2 artesanas locales.

### NOVIEMBRE

- Apoyo en la realización de evento de Illapu sábado 19 de noviembre.

### DICIEMBRE

- Participación en Congreso de la Asociación de Municipalidades Turísticas en Iquique-Pica.



## SOCIAL MUNICIPAL MEDIO AMBIENTE ACTIVIDADES REALIZADAS

INSTALACIÓN PUNTOS DE RECICLAJE COMUNALES.

**\$ TOTAL \$22.381.583**

 Le corresponde desempeñar a la unidad municipal encargada de aseo y ornato.

GESTIÓN DE RESIDUOS RECICLABLES.

**\$ TOTAL \$4.000.000**

 Contribuye al fortalecimiento de la gestión local, lo cual se justifica dada la cercanía del municipio con la ciudadanía.



## SOCIAL MUNICIPAL CONVENIOS SECTOR DIDECO

REGISTRO SOCIAL DE HOGARES:

**\$ TOTAL \$3.000.000**

CHILE CRECE CONTIGO:

**\$ TOTAL \$13.416.513**

HEPI 2° AÑO:

**\$ TOTAL \$32.000.000**

FIADI:

**\$ TOTAL \$8.400.000**

 Seleccionar y priorizar a las familias más vulnerables de la comunidad.

 Sistema de Protección Integral a la Infancia.



## PROGRAMA DE BECAS



**\$ 18.256.000**

BECAS DE ENSEÑANZA MEDIA



**\$ 69.375.000**

BECAS DE ENSEÑANZA SUPERIOR



**\$ 87.631.000**

TOTAL INVERTIDO





# PROGRAMA ASISTENCIA SOCIAL



Ayudas económicas, para pobladoras y pobladores de Ollagüe.



Actividad Derechos de las personas mayores en el mes de octubre 2022.



Programa Chile Crece contigo (DIDECO y SALUD)

Acompañamiento biopsicosocial social



**CUENTA PÚBLICA 2023**

**DIRECCION DE CONTROL**



# ACTIVIDADES RELEVANTES

**4 Auditorias Internas**

**1 Investigación sumaria**

**6 Juicios**



**CUENTA PÚBLICA 2023**

# **Proyectos de Inversión SECCOPLAN**

# PROYECTOS

PROYECTOS F.NDR				
AÑO	CODIGO BIP	COSTO (M\$)	NOMBRE DE LA INICIATIVA	ESTADO
2022	40035908-0	\$189.317	ADQUISICION BUS INTERCOMUNAL COMUNA DE OLLAGÜE.	APROBADO
2022	40035926-0	\$225.865	ADQUISICION CAMIÓN MULTIPROPÓSITOS PARA DIVERSOS USOS, DE LA COMUNA DE OLLAGÜE.	APROBADO
2022	40035827-0	\$408.320	ADQUISICION CAMIONES ALIBE ABASTECIMIENTO DE AGUA POTABLE DIVERSOS SECTORES DE OLLAGÜE.	APROBADO
2022	40036013-0	\$17.365	ADQUISICION GENERADOR ELÉCTRICO SUMINISTRO DE ELECTRICIDAD PARA MUNICIPIO DE OLLAGÜE.	APROBADO
2022	40036129-0	\$26.637	ADQUISICION GENERADOR ELÉCTRICO SUMINISTRO DE ELECTRICIDAD PARA OLLAGÜE.	APROBADO
2022	40039488-0	\$889.321	ADQUISICION MAQUINARIA DE CONSTRUCCION PARA TRABAJOS DIVERSOS, COMUNA DE OLLAGÜE.	APROBADO

# PROYECTOS

2022	40043661-0	\$59.629	MEJORAMIENTO ACCESO ATENCIÓN DE PÚBLICO MUNICIPALIDAD DE OLLAGÜE.	APROBADO
2022	40043594-0	\$93.455	MEJORAMIENTO CASA DE HUÉSPEDES, LOCALIDAD DE OLLAGÜE.	APROBADO
2022	40043654-0	\$94.802	MEJORAMIENTO DEPENDENCIAS MUNICIPALES, OLLAGÜE.	APROBADO
2022	40043663-0	\$58.907	MEJORAMIENTO ESTANQUE DE AGUA POTABLE POSTA RURAL OLLAGÜE.	APROBADO
2022	40043652-0	\$73.694	MEJORAMIENTO EX BIBLIOTECA MUNICIPAL, LOCALIDAD DE OLLAGÜE.	APROBADO
2022	40043655-0	\$87.571	MEJORAMIENTO INTERIOR Y EXTERIOR PLAZA EL QUIRQUINCHO, LOCALIDAD DE OLLAGÜE.	APROBADO
2022	40043650-0	\$74.084	MEJORAMIENTO PATIO BIBLIOTECA MUNICIPAL, LOCALIDAD DE OLLAGÜE.	APROBADO
2022	40043649-0	\$79.337	MEJORAMIENTO PLAZA DE ARMAS DE OLLAGÜE.	APROBADO
2022	40043667-0	\$67.112	MEJORAMIENTO PLAZA DE JUEGOS Y MÁQUINAS DE EJERCICIOS OLLAGÜE.	APROBADO

# PROYECTOS

2022	40025398-0	\$73.004	MEJORAMIENTO VIVIENDAS MUNICIPALES MODULARES – OLLAGÜE.	APROBADO
2022	40043664-0	\$135.356	MEJORAMIENTO VIVIENDAS MUNICIPALES PARA DOCENTES DE LA ESCUELA, OLLAGÜE.	APROBADO
2022	40025395-0	\$99.819	MEJORAMIENTO VIVIENDAS MUNICIPALES PARA FUNCIONARIOS – OLLAGÜE.	APROBADO
2022	1-B-2022-482	\$68.196	MEJORAMIENTO DE SEDE SOCIAL MUNICIPAL DE OLLAGÜE.	100% GIRADO TRADICIONAL
2022	1-B-2022-484	\$51.544	MEJORAMIENTO FACHADA Y CUBIERTA GIMNASIO TECHADO.	100% GIRADO TRADICIONAL
2022	1-SPD-2022-159	\$74.989	SPD AMPLIACIÓN DE LUMINARIAS PEATONAL SOLAR SECTOR SURESTE - POBLADO DE OLLAGÜE.	100% GIRADO SUBSECRETARÍA PREVENCIÓN DEL DELITO

**TOTAL PROYECTOS: \$ 2.948.324**



# I. MUNICIPALIDAD DE OLLAGÜE

Cierre sesión : 11:54 hrs.

Firman en conformidad:

  
Humberto Flores González  
Presidente del concejo

  
REPUBLICA DE CHILE  
SECRETARÍA EJECUTIVA  
CONCEJO MUNICIPAL  
OLLAGÜE

  
Jorge Berrios Aguirre  
Secretario Ejecutivo Concejo

25 de abril 2023



[www.municipalidaddeollague.cl](http://www.municipalidaddeollague.cl)